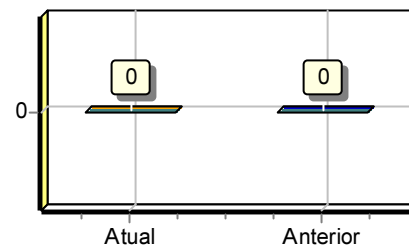

**Rentabilidade do Investimento Total**

Resultado Antes das Provisões	0,00	
<hr/>		
Ativo	717.459,13	= 0,00

Quanto maior, melhor. O resultado é de 0% do investimento total.

**Rentabilidade do Capital Próprio**

Resultado Antes das Provisões	0,00	
<hr/>		
Patrimônio Líquido	81.000,00	= 0,00

Quanto maior, melhor. O resultado é de 0% do capital próprio.

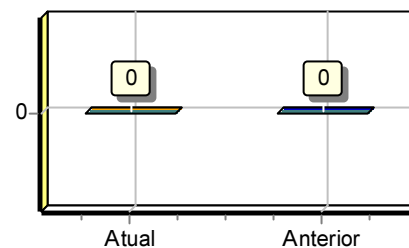
**Rentabilidade do Ativo ROA**

Lucro/Prejuízo	0,00	
<hr/>		
Ativo	717.459,13	= 0,00

Quanto maior, melhor. A empresa obtém R\$0,00 de lucro para cada R\$100,00 de investimento total.

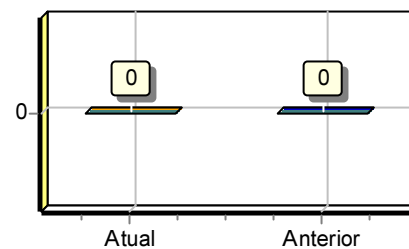
**Rentabilidade do Patrimônio Líquido ROE**

Lucro/Prejuízo	0,00	
<hr/>		
Patrimônio Líquido	81.000,00	= 0,00

Quanto maior, melhor. A empresa obtém R\$0,00 de lucro para cada R\$100,00 de capital próprio investido, em média.

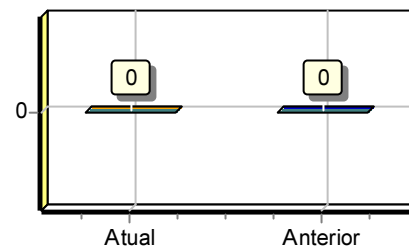
**Endividamento Total**

Passivo Circulante + Passivo não Circulante (Obrigações a LP)	81.000,00	
<hr/>		
Ativo	717.459,13	= 0,11

Quanto menor, melhor. O capital de terceiros representa 11% do ativo total.

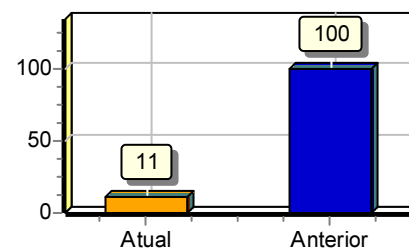

**Grau de Endividamento**

Passivo Circulante + Passivo não Circulante (Obrigações a LP)	81.000,00	
<hr/>		= 1,00
Patrimônio Líquido	81.000,00	

Quanto menor, melhor. O capital de terceiros equivale a 100% do capital próprio.

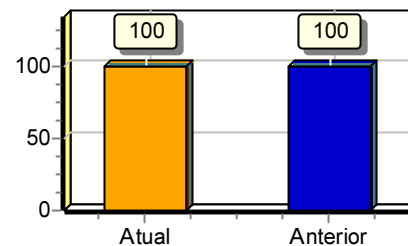
**Composição de Endividamento**

Passivo Circulante	0,00	
<hr/>		= 0,00
Passivo Circulante + Passivo não Circulante (Obrigações a LP)	81.000,00	

Quanto menor, melhor. As obrigações a curto prazo representam 0% das obrigações totais.

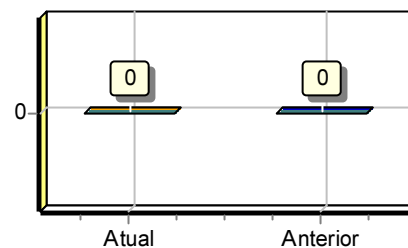
**Capital de Giro Terceiros**

Patrimônio Líquido + Resultado de Exercícios Futuros	81.000,00	
<hr/>		= 0,11
Ativo	717.459,13	

Quanto menor, melhor. O Capital de Terceiros representa 11 % do Ativo Total.

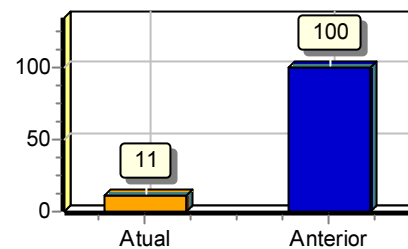
**Capital de Giro Próprio**

Patrimônio Líquido	81.000,00	
<hr/>		= 0,11
Ativo Circulante	717.459,13	

Quanto maior, melhor. O Capital Próprio representa 11 % do ativo Circulante.

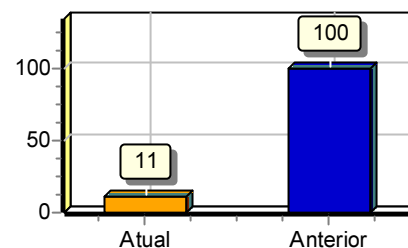
**Solvência Geral**

Ativo	717.459,13	
<hr/>		= 8,86
Passivo Circulante + Passivo não Circulante (Obrigações a LP)	81.000,00	

Quanto maior, melhor. O investimento total equivale a 886 % do capital de terceiros.

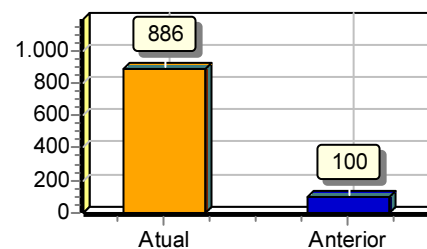

**Participação de Terceiros**

Passivo Circulante + Passivo não Circulante (Obrigações a LP)	81.000,00	
		= 0,11
Ativo	717.459,13	

Quanto menor, melhor. O capital de terceiros representa 11 % do investimento total.

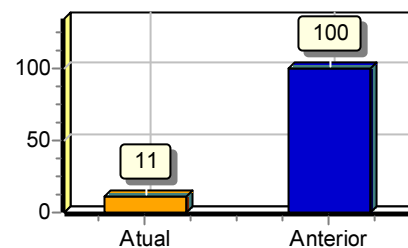
**Margem Líquida**

Lucro/Prejuízo do Exercício (x 100)	0,00	
		= 0,00
Vendas Líquidas	933.578,68	

Quanto maior, melhor. A empresa obtém R\$0,00 de lucro para cada R\$100,00 vendidos

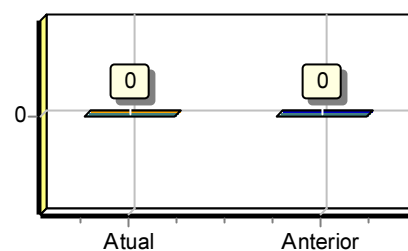
**Liquidez Geral**

Ativo Circulante + Ativo Realizável a LP	717.459,13	
		= 8,86
Passivo Circulante + Passivo Não-Circulante (Obrigações a LP)	81.000,00	

Quanto maior, melhor. A empresa possui R\$8,86 de ativo Circulante e ativo realizável a longo prazo para cada R\$1,00 de dívida total.

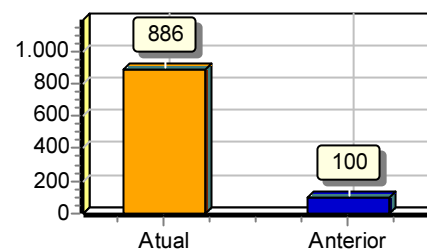
**Liquidez Corrente**

Ativo Circulante	717.459,13	
		= 1,00
Passivo Circulante	0,00	

Quanto maior, melhor. A empresa possui R\$1,00 de ativo circulante para cada R\$1,00 de dívida de curto prazo.

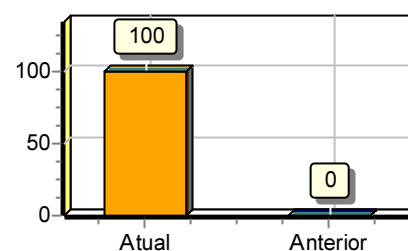
**Liquidez Seca**

Ativo Circulante - Estoques	451.172,58	
		= 1,00
Passivo Circulante	0,00	

Quanto maior, melhor. A empresa possui R\$1,00 de ativo circulante para cada R\$1,00 de dívida de curto prazo, sem comprometer os estoques.

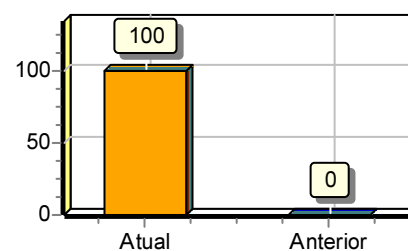

**Liquidez Imediata**

Ativo Disponível	438.132,22	
		= 1,00
Passivo Circulante	0,00	

Quanto maior, melhor. A empresa possui R\$1,00 de disponibilidades para cada R\$1,00 de dívida de curto prazo.

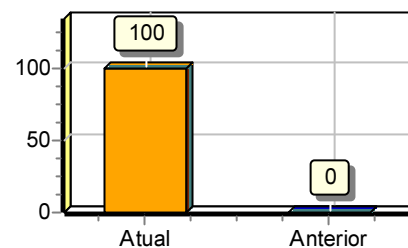
**Liquidez de Recursos Próprios**

Ativo Circulante - Passivo Circulante	717.459,13	
		= 8,86
Patrimônio Líquido	81.000,00	

Quanto maior, melhor. A dependência de capitalização a curto prazo é de 886%

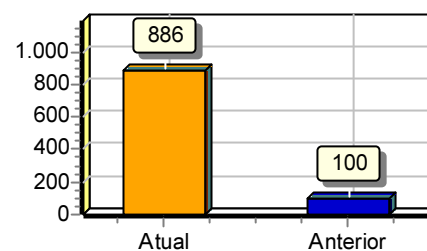
**Capitalização**

Patrimônio Líquido	81.000,00	
		= 0,11
Ativo	717.459,13	

Quanto maior, melhor. O capital próprio equivale a 11% do investimento total.

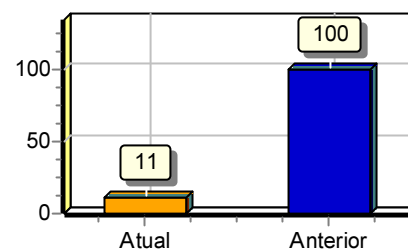
**Giro do Ativo**

Vendas Líquidas	933.578,68	
		= 1,30
Ativo	717.459,13	

Quanto maior, melhor. A empresa vendeu R\$1,30 para cada R\$1,00 de investimento total

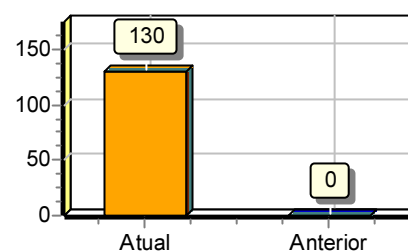
**Imobilização do Patrimônio Líquido**

Ativo não Circulante (exceto Ativo Realizável a LP)	13.040,36	
		= 0,16
Patrimônio Líquido	81.000,00	

Quanto menor, melhor. A imobilização representa 16% do capital próprio.

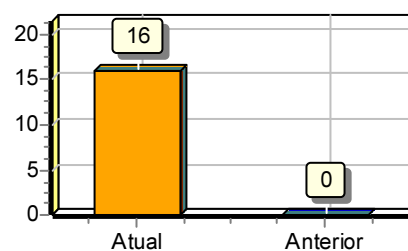

**Imobilização dos Recursos Não Correntes**

Ativo não Circulante (exceto Ativo Realizável a LP)	13.040,36	
		= 0,08
Patrimônio Líquido + Passivo Não-Circulante (Obrigações a LP)	162.000,00	

Quanto menor, melhor. 8% dos recursos não correntes foram destinados à imobilização.

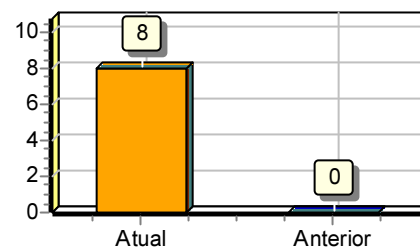
**Imobilização do Investimento Total**

Ativo não Circulante (exceto Ativo Realizável a LP)	13.040,36	
		= 0,02
Ativo	717.459,13	

Quanto menor, melhor. A imobilização representa 2% do investimento total.

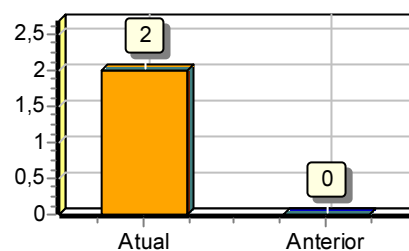

Sob as penas da lei, declaramos que as informações aqui contidas são verdadeiras e nos responsabilizamos por todas elas de acordo com a documentação que nos foi apresentada.

Brasília, 31 de dezembro de 2023.

CAROLINA DO VALE LOPES  
Administrador  
CPF:02046138171  
RG:2544648 Data de expedição:  
Comerciante varejista

J G DA SILVA SERVICOS CONTABEIS  
CRC:DF015244O0 CNPJ:02072278000108  
JAIR GONZAGA DA SILVA  
Tec.Contabil  
CPF:602.667.241-91 CRC:015244  
RG:1441336 Data de expedição:03/11/1991